

FACHADA 2
ESCALA: 1/50

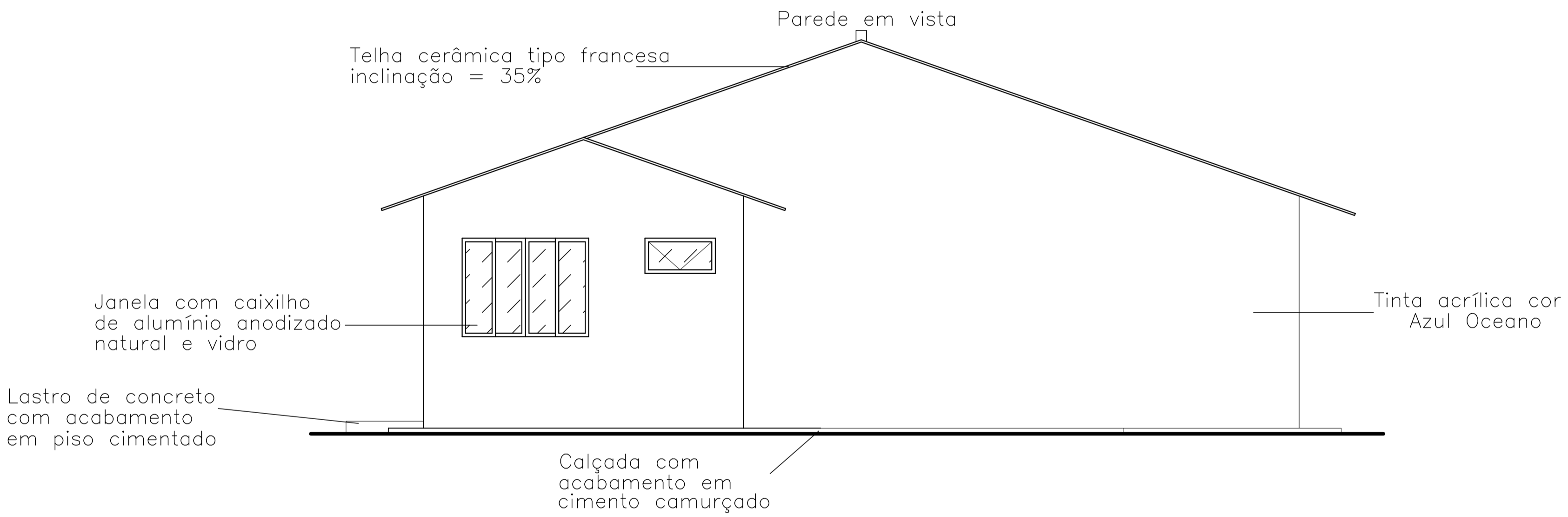

FACHADA 3
ESCALA 1/50

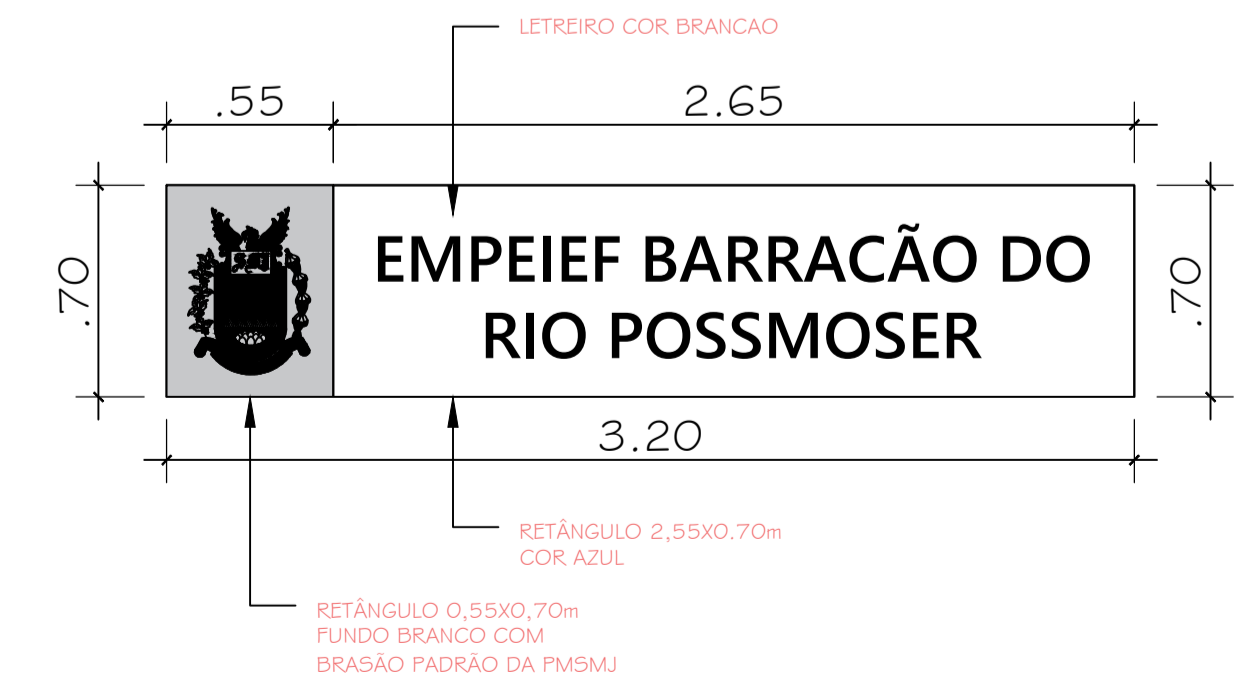

PLACA DE IDENTIFICAÇÃO
ESCALA: 1/25

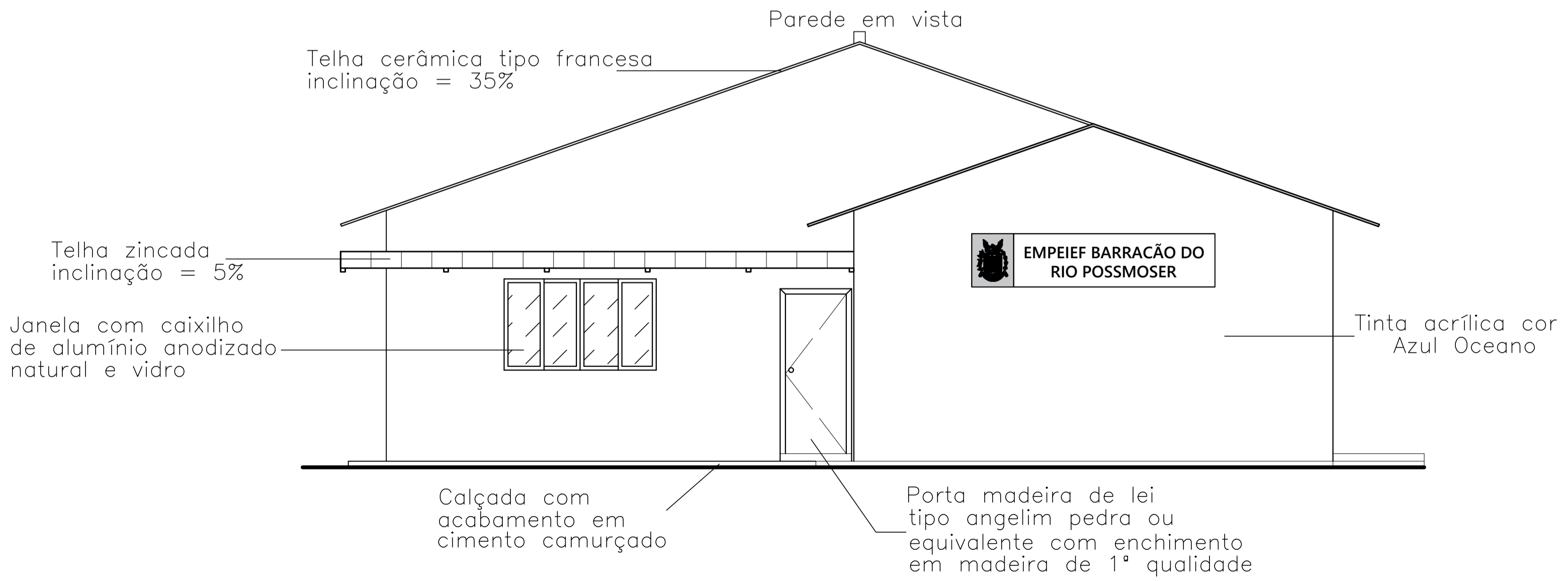

FACHADA 1
ESCALA 1/50

QUADRO DE ESQUADRIA			
NOM.	DIMENSÕES	TIPO	QTD
P1	0,60 X 2,10	DE ABRIÇ DE MADEIRA	1
P2	0,70 X 2,10	DE ABRIÇ DE MADEIRA	2
P3	0,80 X 2,10	DE ABRIÇ DE MADEIRA	3
Pa	1,00 X 2,10	PORTÃO DE FERRO	1
PS	0,8 X 2,10	PORTÃO DE FERRO	2
J1	1,80 X 1,20 X 1,10	JANELA DE COBERTO E FLORES	3
J2	1,80 X 1,40 X 1,10	JANELA DE COBERTO E FLORES	3
J3	2,00 X 1,20 X 1,10	JANELA DE COBERTO E FLORES	3
B1	0,60 X 0,60 X 2,00	JANELA MARMAR DE ALUMÍNIO	2
B2	0,60 X 0,60 X 2,00	JANELA MARMAR DE ALUMÍNIO	1
B3	1,80 X 0,60 X 2,00	JANELA DE COBERTO E FLORES	3
B4	1,00 X 0,60 X 2,00	JANELA MARMAR DE ALUMÍNIO	1
B5	1,40 X 0,70 X 1,80	JANELA DE COBERTO E FLORES	1
B6	1,80 X 0,60 X 1,10	JANELA MARMAR DE ALUMÍNIO	1

ESPECIFICAÇÕES	
1	PISO CERÂMICO
2	PISO CERÂMICO
3	PISO CERÂMICO
4	TETO
5	LAJE FUNDADA
6	FUND. PVC
7	PAREDE
8	ADUARO ATE 1,1M E PORTUA
9	ADUARO ATE O TETO
10	GERAL
11	MAO DE PINTA

LEGENDA PLANTA LOCALIZAÇÃO	
	ÁREA AMPLIAÇÃO
	ÁREA EXISTENTE
LEG. PLANTA AMPLIAÇÃO E DEMOLIÇÃO	
	PAREDES DEMOLIDAS
	PAREDES CONSTRUÍDAS

NOTAS:

- 1- Paredes não cotadas terão espessura de 15cm;
- 2- Beiral não cotado terá 60cm;
- 3- Janelas e báculos externas terão grade com transpasse de 20cm para os lados;
- 4- As áreas internas terão azulejo até 1,1m;
- 5- Os azulejos serão assentados sobre camada de emboço novo com traço de 1:0,5:6 após retirada do revestimento antigo;
- 6- As áreas internas onde não tem piso cerâmico será colocado o mesmo;
- 7- O piso cerâmico será assentado sobre revestimento antigo após apicoamento;
- 8- Cotas em metros;
- 9- Os telhados novos seguirão a inclinação e estrutura dos antigos;
- 10- A pintura nova será feita após lixamento da superfície;
- 11- As janelas da despensa e da cozinha, além do passa-prato e da porta da cozinha deverão contar com tela mosquiteiro;
- 12- A cozinha, a sala dos professores, as salas anexas e o pátio que será coberto terão rebaixamento em PVC de 20cm;
- 13- A pintura externa será toda feita com azul oceano, as salas de aula serão pintadas em branco e as demais áreas em azul sereno;

DADOS DO PROJETO				
	PREFEITURA MUNICIPAL DE SANTA MARIA DE JETIBÁ			
	SECCOZ - SECRETARIA MUNICIPAL DE EDUCAÇÃO			
	RUA ALFREDO KUSTER - Nº 49 - BAIRRO SÃO LUIS - SANTA MARIA DE JETIBÁ - ES			
	PREFEITO MUNICIPAL:			
DADOS DO PROJETO	HILÁRIO ROEPKE			
	AUTOR/RESP. TÉCNICO:			CREA:
	BRAYAN LUCAS DENARDI			48696/D-ES
	LOTE/Nº:			CEP:
	LOGRADOURO PÚBLICO:			29.645-000
DADOS DO PROJETO	QUADRA:			CEP:
	BARRO/CIDADE/ESTADO:			29.645-000
	BARRAÇÃO DO RIO POSSOMOSER-ZONA RURAL			29.645-000
	SANTA MARIA DE JETIBÁ-ES			29.645-000
	OBRAS:			29.645-000
DADOS DO PROJETO	AMPLIAÇÃO E REFORMA DA EMPEIEF BARRAÇÃO DO RIO POSSOMOSER			29.645-000
	DETALHE(S):			29.645-000
	FACHADAS 1, 2 E 3			29.645-000
	TÍTULO DA(S) ATIVIDADE(S):			29.645-000
	REFORMA E AMPLIAÇÃO			29.645-000
DADOS DO PROJETO	OCCUPAÇÃO:			29.645-000
	OBRA PÚBLICA			29.645-000
	SECRETÁRIO DE EDUCAÇÃO			29.645-000
	ENOC J. DA SILVA			29.645-000
	DESENHO CAD:			29.645-000
DADOS DO PROJETO	BRAYAN LUCAS DENARDI			29.645-000
	ARQUIVO Nº:			29.645-000
	PRANCHAS:			29.645-000
	02/04			29.645-000
	FORMATO:			29.645-000
	A1			29.645-000